Abfallkalender 2023

Nettetal
SEEN. STADT. UND MEHR.

Wir sind da.

EGN

Ansprechpartner*innen

Anmeldung von Sperrmüll, Elektroaltgeräten und Grünabfall / Abfuhr von Restabfall, Bioabfall und Altpapier:

EGN Entsorgungsgesellschaft Niederrhein mbH

Online	egn-abfallkalender.de buergerservice-viersen@egn-mbh.de
Telefon	02162 376-4000

An-, Ab- und Ummeldung der Grauen, Braunen und Blauen Abfalltonnen:

Stadtverwaltung Nettetal

Telefon	
für Kaldenkirchen:	02153 898-2207 (vormittags)
für Lobberich:	02153 898-2213
für Breyell, Schaag und Leuth:	02153 898-2204
für Hinsbeck:	02153 898-2205

Beschädigung oder Verlust der Grauen, Blauen und Braunen Abfalltonnen:

EGN Entsorgungsgesellschaft Niederrhein mbH

Telefon	02162 376-4242

Gelbe Tonne / Gelber Sack
Aufstellung, Tausch, Verteilung sowie Abfuhr:

EGN Entsorgungsgesellschaft Niederrhein mbH

Telefon	0800 2010505
E-Mail	info@egn-gelbersack.de
Online	entsorgung-niederrhein.de

Abfallberatung Kreis Viersen:

Abfallbetrieb Kreis Viersen

Private Haushalte	02162 39-1220 / -1261
Gewerbebetriebe	02162 39-1998
Bürgertelefon Altkleidersammlung	02162 39-1212
E-Mail	abfallberatung@kreis-viersen.de

Ihr Abfallservice

Die Abfuhrtermine sind im Kalender angegeben. Bitte stellen Sie Ihre Abfalltonnen am Abfuhrtag bis 6 Uhr morgens an den Straßenrand. Die Behälter gehören zum Grundstück und dürfen bei einem Umzug nicht mitgenommen werden.

Restabfall

Altmedikamente, Asche (kalt), ausgehärtete Dispersionswandfarbe, Blumentöpfe (Ton), Brat- und Frittierfett, Eierschalen, Einwegrasierer, Federbetten (-kissen), Fensterglas, Feuerzeuge, Filme, Filzstifte, Kugelschreiber, Füllhalterpatronen, Geschirr (zerbrochen), Glasscheiben, Hauskehricht, Hörspiel-/Videokassetten, Kapseln von Kaffeemaschinen, Heimtierstreu, Keramik, Kerzenreste, Kohlepapier, Kunststoffrohre, Nägel, Ohrenstäbchen, Papiertaschentücher (gebrauchte), Plastikspielzeug, Plastikhaushaltswaren, Porzellan, Speisereste (gekocht oder zubereitet, Fleisch und Fisch auch roh), Wurst- und Käsereste, Staubsaugerbeutel, Straßenkehricht, Strumpfhosen, Styroporverkleidungen (von Wänden und Decken), Schrauben, Tapeten, Windeln, Hygieneartikel, Zigarettenkippen

Bioabfall

Küchenabfälle und Speiseabfälle aus Haushalten, Brotreste, Grünabfälle wie z. B. Kartoffelschalen, Salatblätter, Gemüseputzreste, Kaffeesatz, Teesatz oder Fruchtschalen (bitte keine gekochten Küchenabfälle und keine Fleisch- und Speisereste), Gartenabfälle wie Fallobst, Nussschalen, Gemüse- und Salatpflanzen, verwelkte Blumen, Rasenschnitt, Laub, Heckenschnitt, Äste/Zweige max. 50 cm lang, Staudenschnitt, Unkraut, Topfpflanzen (ohne Topf) oder Sägespäne (nur von unbehandeltem Holz)

Papiersäcke für Pflanzenabfälle müssen neben die Braunen Tonnen zur Abholung gestellt werden. Bitte die Säcke zeitnah befüllen und trocken lagern. Es werden nur zugelassene Säcke mitgenommen.

gekochte Küchenabfälle, Fleisch- und Speisereste

Papierabfall

Bücher, Briefumschläge, Kataloge, Pizzakartons aus Pappe oder Spielzeugverpackungen aus Pappe, Schreibpapier, Schulhefte, Schokoladenpapier ohne Alufolie, Zeitungen, Zeitschriften, Verpackungen aus Papier und Pappe, z. B. Keksschachteln, Versandkartons, Waschmittelkartons, Brötchentüten, Zigarettenschachteln ohne Kunststoffhülle und Alupapier
Bitte nur sauberes und fettfreies Papier einfüllen.

Großbehälter 1.100 l

Papier/Pappe

Verpackungsabfall

Verpackungen aus Metall: Alufolien, Aluschalen, Getränkedosen, Konservendosen, Verschlüsse (Schraubdeckel, Kronkorken)
Styropor: geschäumte Obst- und Gemüseschalen, Styroporverpackungen von Elektrogeräten
Verbundstoff: Getränke- und Milchkartons, Vakuumverpackungen
Kunststoff: Folien und Beutel, Tragetaschen, Kunststoffflaschen (Wasch-, Spül-, und Körperpflegemittel), Becher (Milchprodukte, Margarine)

Papier und Pappe, Verpackungsfremde Abfälle wie Essensreste, Bauschutt, Deckenverkleidungen aus Styropor, Elektrokleingeräte, Kinderspielzeug, Bekleidung, Plastikschüsseln

Die **EGN Entsorgungsgesellschaft Niederrhein** aus Viersen führt in diesem Jahr die Sammlung der Leichtstoffverpackungen (LVP) im Auftrag der DSD GmbH & Co. KG durch. Damit eine ordnungsgemäße Befüllung der Gelben Tonne/Gelber Sack garantiert ist, werden auch zukünftig stichprobenartige Kontrollen im jeweiligen Stadtgebiet durchgeführt.

Die Abfuhr der gelben 1.100-Liter-Großbehälter erfolgt am selben Tag, wie die der kleinen Tonnen.

Höchstgewichte der zu leerenden Abfallgefäße

Gefäße 90 l:	50 kg
Gefäße 120 l und 240 l:	80 kg
Gefäße 1.100 l:	600 kg

Schadstoffe aus Privathaushalten

Lacke, Lösungsmittel, Leuchtstoffröhren, Energiesparlampen, Chemikalien, Pflanzenschutzmittel, säurehaltige Reinigungsmittel

Flüssige Dispersionswandfarbe, Altmedikamente

Haltestellen des Schadstoffmobils
Das Schadstoffmobil steht an den, im Kalender durch ein beerenfarbiges Dreieck markierten Tagen, zu den unten genannten Zeiten an den Haltestellen.

Bezirk A:

Schaag: Hubertusplatz	13.00 – 13.30 Uhr
Breyell: Biether Str./Netto-Parkplatz	14.00 – 15.00 Uhr
Kaldenkirchen: Marktplatz	15.30 – 17.00 Uhr
Leuth: Petershof	17.30 – 18.00 Uhr

Bezirk B:

Lobberich:	
Doerkesplatz	09.00 – 11.30 Uhr
Hinsbeck:	
Parkstraße/Marktplatz	12.00 – 13.00 Uhr

Anmeldepflichtige Abfallarten – Sperrmüll, Elektroaltgeräte, Grünabfall

Sie haben folgende Möglichkeiten, alle drei Abfallarten anzumelden:

1. Online 7 Tage / 24 h auf **egn-abfallkalender.de** mit direkter Terminvergabe

2. Telefonisch über die Service-Hotline 02162 376-4000
   Mo – Fr 08.00 – 17.00 Uhr

Bitte beachten Sie, dass pro Termin begrenzte Kapazitäten bestehen. Melden Sie die Abfälle daher so früh wie möglich an. Bei erhöhter Nachfrage kann sich Ihr Abholtermin verschieben.

Gutschein für gelbe Säcke

Gutschein
Mit diesem Gutschein erhalten Sie im Bürger-Service der Stadtverwaltung Nettetal (Rathaus und Verwaltungsnebenstellen) einmalig 3 Rollen mit je 12 Gelben Säcken für die Sammlung der Leichtstoffverpackungen der Dualen Systeme. Die Ausgabe der Säcke erfolgt nur gegen Abgabe dieses Gutscheins.

Sperrmüll

Seite 3

Die Sperrmüllabfuhr erfolgt in drei Bezirken. Bitte beachten Sie, dass es Abholtermine geben kann, die von den im Kalender angegebenen Terminen abweichen. Die Anzahl der Anmeldungen pro Abfuhrtag ist begrenzt, daher melden Sie bitte Ihren Sperrmüll rechtzeitig an.

Möbelholz und sonstiger Sperrmüll (Einrichtungsgegenstände) werden am selben Tag, jedoch mit zwei verschiedenen Fahrzeugen abgefahren. Bitte stellen Sie die Teile getrennt bereit. Die Gesamtmenge ist auf 3 m^3 begrenzt. Bitte Glas und Spiegel entfernen, einzelne Teile dürfen max. 2 m lang und nicht in Säcken und Kartons verpackt sein.

Haus- und Gartenmöbel und Gartenmöbelauflagen, Matratzen, Lattenroste, Teppiche, Möbelholz, Couchgarnituren, größere Wäschewannen und Blumenkübel aus Kunststoff, Kinderwagen, Koffer

Bauschutt, Bauteile, Bauelemente (Fenster, Türen), Glas und Spiegel, Industrie- und Gewerbeabfälle, Kfz-Teile, Material aus Umbauten, Abbrüchen und Renovierungen, Material aus Haushaltsauflösungen, Paletten, Porzellan und Keramik, Säcke, Kartons, Tüten, Sitzsäcke, Tapeten und Farben, Trampoline, Waschbecken und andere Sanitärkeramik

Elektroaltgeräte

In der Stadt Nettetal werden Elektroaltgeräte gesondert erfasst. Die Weitergabe an Schrotthändler ist nicht zulässig.

Große Elektroaltgeräte
Melden Sie bitte Computermonitore, Fernsehgeräte, Gefrierschränke, Geschirrspüler, Herde, Kühlgeräte, Ölradiatoren, Staubsauger oder Waschmaschinen zur Abholung an.

Elektrokleingeräte
Bohrmaschinen, Bügeleisen, Game Boy, Haartrockner, Handy, Kaffeemaschine, Laptop, Maus, Rasierer, Radio, Tastatur, Telefon, Toaster, Videokamera, Videorecorder oder CD/DVD-Player

Abgabestelle für Elektrokleingeräte:
Bauhof, Nettetal, Breyeller Str. 108

Mo – Do	07.00 – 15.30 Uhr
Fr	07.00 – 12.30 Uhr

Andere Abfälle können an dieser Abgabestelle nicht entsorgt werden!

Zentrale Sammelstelle des Kreises Viersen:
Viersen, Hindenburgstr. 160
02162 103-2415

Mo – Fr	07.00 – 17.00 Uhr
Sa	07.00 – 13.00 Uhr

Grünabfall

Zusätzlich zur Abfuhr der Braunen Tonne erfolgt die Bündelabfuhr. Bitte melden Sie Ihre Bündelabfuhr an. Im Juli und August findet keine Abfuhr statt.

Die Menge darf 5 m^3 nicht überschreiten.

Baumschnitt gebündelt mit verrottbarem Material (z. B. Naturkordel) nicht über 1 m Länge, Baumstämme (max. 1 m lang und bis 15 cm Durchmesser), Strauchwerk oder Stubben.

Größere Abfallmengen

Fallen größere Abfallmengen an, so können sie entweder am Entsorgungsstandort Viersen auf den Süchtelner Höhen (Hindenburgstraße) direkt angeliefert oder in spezielle Müllsäcke für die Abfuhr mit der Grauen Tonne bzw. mit der Braunen Tonne abgefüllt werden. Da in beiden Fällen die Abfallmengen außerhalb des üblichen Rahmens liegen, sind beide Möglichkeiten kostenpflichtig. Am Entsorgungsstandort Viersen wird eine Gebühr/Entgelt direkt erhoben, die Kosten für die Müllsackabfuhr sind auf den Kaufpreis für die Säcke umgelegt. Daher dürfen auch nur die zugelassenen Säcke und keine anderen verwendet werden.

Abfallsäcke werden verkauft in/bei

Lobberich:	Bürgerservice, Doerkesplatz 11
	Esch, Rosental 30
Breyell:	Malerwerkstätten Fussangel, Josefstr. 34
Hinsbeck:	Lottoannahmestelle Sarartsis, Markt 8
Kaldenkirchen:	REWE, Bahnhofstraße 18
	Bürgerservice, Kehrstraße 93

Papiersäcke für Pflanzenabfälle erhalten Sie gegen eine Gebühr bei der Stadt Nettetal.

Anlieferung von Abfällen

Zentrale Sammelstelle des Kreises Viersen:
Hier können Elektrogroß- und Elektrokleingeräte sowie Altpapier kostenfrei abgegeben werden. Für andere Abfallarten gelten die Gebühren/Entgelte des Kreises Viersen:

Viersen, Hindenburgstr. 160
02162 103-2415

Mo – Fr	07.00 – 17.00 Uhr
Sa	07.00 – 13.00 Uhr

Weihnachtsbäume

Die Weihnachtsbaumabfuhr erfolgt bezirksweise im Januar. Die Bezirke sind wie die Biotonnenbezirke. Es ist keine Anmeldung erforderlich. Für die Weihnachtsbäume gilt: Nicht über 1,5 m lang, abgeschmückt, ggf. mit verrottbarem Garn, Naturkordel bündeln sowie maximal 15 cm Stammdurchmesser.

Bitte keine unzerkleinerten Weihnachtsbäume in die Biotonne (nur bis 50 cm Länge) geben.

Containerstationen für Glas

Hinsbeck:
- Oirlicher Str./Kindergarten
- Parkstraße/Marktplatz
- Schlöp 10
- Feegersweg
- Hombergen/Strandbad
- Johannesstraße

Lobberich:
- Brockerhof
- Caudebec-Ring/Seerosenstr.
- Eichenstr./Grünanlage
- Eremitenstr./Friedhof
- Niedieckstr./De-Ball-Str.
- Rosental/Parkplatz Esch
- Sassenfeld/Parkpl. „Soup“
- Süchtelner Str./Turnhalle

Breyell:
- Lötsch/Kindergarten
- Overbeckstr./Ecke Wiesenstr.
- Biether Str./Parkplatz Penny Markt
- Am Kastell/Parkplatz gegenüber Friedhof
- Weberstraße/Ecke Ritzbruch

Kaldenkirchen:
- Breslauer Straße
- Marktplatz
- Ravensstraße
- Am Rathaushof/Parkplatz
- Grenzwaldstr./Parkstreifen
- Tegelener Weg/„Netto“
- Buschstraße

Leuth:
- De Witt See/Campingplatz
- Buscher Weg/Feuerwehr
- Xylander Weg/Parkplatz

Schaag:
- Hans-Herbert-Rösges-Straße
- Blumenstraße
- Kindt, Braukeller

Die EGN Abfallkalender App kann mehr:

- Sperrmüllbestellung mit direkter Terminvergabe
- Push-Nachrichten für die Leerungstermine
- Eingabe von mehreren Adressen zur Erinnerung an die Leerungen
- Einrichten eines Alexa-Skills

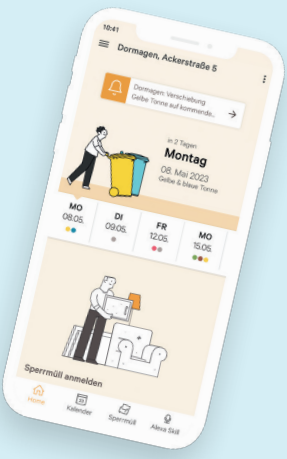

Wir sind da.

EGN

Januar 2023

Mein Bezirk: ○ ○ ○ ○

Weihnachtsferien NRW

1 SO	Neujahr					
2 MO	1. Woche				5	1
3 DI					4	2
4 MI					3	3
5 DO					1	4
6 FR	Heilige Drei Könige				2	5
7 SA		5	4	3	2	1
8 SO						
9 MO	2. Woche	◆	◆	1	5	5
10 DI		◆	◆	2	4	3
11 MI			3	1	3	2
12 DO				4	2	1
13 FR					5	4
14 SA						
15 SO						
16 MO	3. Woche					1
17 DI						2
18 MI						3
19 DO						4
20 FR					A	5
21 SA						B
22 SO						
23 MO	4. Woche		◆	1	5	5
24 DI			◆	2	4	3
25 MI				3	3	2
26 DO				4	1	1
27 FR				5	2	4
28 SA						
29 SO						
30 MO	5. Woche			◆	5	1
31 DI				◆	4	2

Eiskalte Tipps

- Damit Rest- und Biomüll nicht fest-frieren, bedecken Sie den Boden der Tonne mit einer Zeitung
- Stellen Sie die Tonnen nah an die Hauswand
- Wickeln Sie bitte feuchten Abfall in Zeitungspapier ein

Sperrmüll online anmelden
www.egn-abfallkalender.de

Februar 2023

Mein Bezirk:

1 MI		1	3	3	
2 DO			2	4	
3 FR				5	
4 SA					
5 SO					
6 MO	6. Woche		1	5	
7 DI			2	3	
8 MI			3	2	
9 DO			4	1	
10 FR			5	4	
11 SA					
12 SO					
13 MO	7. Woche		5	1	
14 DI	Valentinstag		4	2	
15 MI			3	3	
16 DO			1	4	
17 FR		A	2	5	
18 SA				B	
19 SO					
20 MO	8. Woche / Rosenmontag				
21 DI			1	5	5
22 MI			2	4	3
23 DO		3	1	3	2
24 FR			4	2	1
25 SA				5	4
26 SO					
27 MO	9. Woche				1
28 DI					2

Appfall

Schnell und einfach Ihre Abfuhrtermine erhalten und online Sperrmüll anmelden. Alles mit der EGN-Abfallapp.

GET IN ON Google Play

Download on the App Store

Sperrmüll online anmelden
www.egn-abfallkalender.de

März 2023

Mein Bezirk:

1 MI					3
2 DO					4
3 FR					5
4 SA					
5 SO					
6 MO	10. Woche	◆	1	5	5
7 DI		◆	2	4	3
8 MI			3	3	2
9 DO			4	1	1
10 FR			5	2	4
11 SA					
12 SO					
13 MO	11. Woche	◆	◆	5	1
14 DI		◆	◆	4	2
15 MI			1	3	3
16 DO				2	4
17 FR				A	5
18 SA					B
19 SO					
20 MO	12. Woche / Frühlingsanfang		1		5
21 DI			2		3
22 MI			3		2
23 DO			4		1
24 FR			5		4
25 SA					
26 SO	Beginn der Sommerzeit				
27 MO	13. Woche		5		1
28 DI			4		2
29 MI			3		3
30 DO			1		4
31 FR			2		5

EGN

Schnipp. Schnapp.
Schnipp. Schnapp.

So klingt der Frühling, wenn wir die Preise beschneiden. Sichern Sie sich im März und April Ihren Grünschnitt-Container für alles, was beim Frühjahrsputz im Garten anfällt.

Alle Frühlingsangebote unter
diemitderameise.de

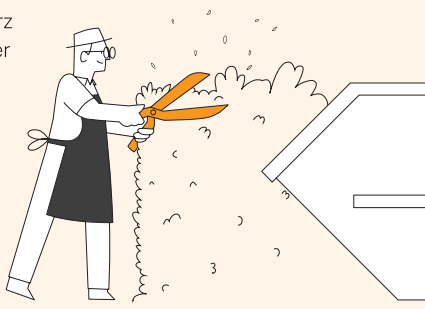

T 0800 376 0800

Wir sind da.

April 2023

Mein Bezirk:

1 SA				1	5
2 SO					
3 MO	14. Woche	◆	2	5	3
4 DI		◆	3	4	2
5 MI		4	1	3	1
6 DO			5	2	4
7 FR	Karfreitag				
8 SA					
9 SO	Ostersonntag				
10 MO	15. Woche / Ostermontag				
11 DI				◆	1
12 MI				◆	2
13 DO					3
14 FR					4
15 SA					5
16 SO					
17 MO	16. Woche	◆	1	5	5
18 DI		◆	2	4	3
19 MI			3	3	2
20 DO			4	1	1
21 FR		A	5	2	4
22 SA					B
23 SO					
24 MO	17. Woche		◆	5	1
25 DI			◆	4	2
26 MI			1	3	3
27 DO				2	4
28 FR					5
29 SA					
30 SO					

Osterferien NRW

Blühende Zukunft

Schon gewusst? Kaffeesatz eignet sich nicht nur um die Zukunft zu lesen, sondern noch besser als natürlicher Dünger.
So wird aus der kleine Kaffeepause schnell eine farbenfrohe Gartenparty.

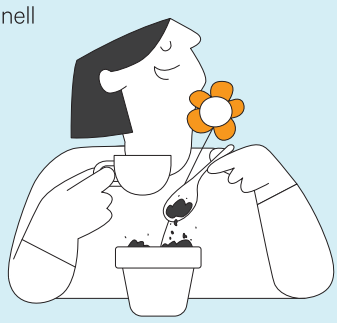

Sperrmüll online anmelden
www.egn-abfallkalender.de

Mai 2023

Mein Bezirk:

1 MO	18. Woche / Tag der Arbeit				
2 DI		◆	1	5	
3 MI		◆	2	3	
4 DO			3	2	
5 FR			4	1	
6 SA			5	4	
7 SO					
8 MO	19. Woche		5	1	
9 DI			4	2	
10 MI			3	3	
11 DO			1	4	
12 FR			2	5	
13 SA					
14 SO	Muttertag				
15 MO	20. Woche	◆	1	◆ 5	5
16 DI		◆	2	◆ 4	3
17 MI		3	◆ 1	◆ 3	2
18 DO	Christi Himmelfahrt				
19 FR		▼ A	4	◆ 2	1
20 SA		▼ B	5	4	
21 SO					
22 MO	21. Woche		◆	1	
23 DI			◆	2	
24 MI				3	
25 DO				4	
26 FR				5	
27 SA					
28 SO	Pfingstsonntag				
29 MO	22. Woche / Pfingstmontag				
30 DI		◆	1	5	5
31 MI		◆	2	4	3

Aller Abschied fällt leicht

Sich nach dem Aussortieren einige Kilo leichter fühlen! Den entrümpelten Abfall bequem online zum Sperrmüll anmelden.

egn-abfallkalender.de

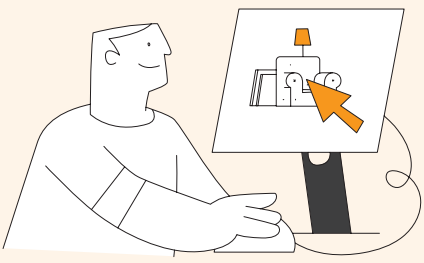

Sperrmüll online anmelden
www.egn-abfallkalender.de

Juni 2023

Mein Bezirk:

1 DO		3	3	2
2 FR		4	1	1
3 SA		5	2	4
4 SO				
5 MO	23. Woche	◆	5	1
6 DI		◆	4	2
7 MI		1	3	3
8 DO	Fronleichnam			
9 FR			2	4
10 SA				5
11 SO				
12 MO	24. Woche		1	5
13 DI		◆	2	3
14 MI		◆	3	2
15 DO			4	1
16 FR		A	5	4
17 SA				B
18 SO				
19 MO	25. Woche		5	1
20 DI			4	2
21 MI	25. Woche / Sommeranfang		3	3
22 DO			1	4
23 FR			2	5
24 SA				
25 SO				
26 MO	26. Woche	◆	1	5	5
27 DI		◆ ◆	2	4	3
28 MI		◆ 3	1	3	2
29 DO			4	2	1
30 FR				5	4

Sommerferien NRW

Happy Elektro End

Gut zu wissen: Elektroaltgeräte werden nicht im Hausmüll entsorgt. Einfach online einen Termin vereinbaren und wir sammeln und recyceln.

Sperrmüll online anmelden
www.egn-abfallkalender.de

Juli 2023

Mein Bezirk:

Sommerferien NRW	1 SA				
	2 SO				
	3 MO	27. Woche			1
	4 DI				2
	5 MI				3
	6 DO				4
	7 FR				5
	8 SA				
	9 SO				
	10 MO	28. Woche	1	5	5
	11 DI		2	4	3
	12 MI		3	3	2
	13 DO		4	1	1
	14 FR		5	2	4
	15 SA				
	16 SO				
	17 MO	29. Woche		5	1
	18 DI			4	2
	19 MI		1	3	3
Sommerferien NRW	20 DO			2	4
	21 FR			A	5
	22 SA				B
	23 SO				
	24 MO	30. Woche		1	5
	25 DI			2	3
	26 MI			3	2
	27 DO			4	1
	28 FR			5	4
	29 SA				
	30 SO				
	31 MO	31. Woche		5	1

EGN

Sommermüll?

Wir entsorgen Ihren Bauschutt, Baumischabfall oder Sperrmüll im Juli und August zu besonders günstigen Preisen!

Jetzt bestellen unter
T 0800 376 0800

entsorgung-niederrhein.de

Wir sind da.

August 2023

Mein Bezirk:

Sommerferien NRW

1	DI			4	2
2	MI			3	3
3	DO			1	4
4	FR			2	5
5	SA				
6	SO				
7	MO	32. Woche	◆ 1	5	5
8	DI		◆ 2	4	3
9	MI		3	1	3	2
10	DO		4	2	1
11	FR			5	4
12	SA				
13	SO				
14	MO	33. Woche			1
15	DI				2
16	MI				3
17	DO				4
18	FR			A	5
19	SA				B
20	SO				
21	MO	34. Woche	◆ 1	5	5
22	DI		◆ 2	4	3
23	MI		3	3	2
24	DO		4	1	1
25	FR		5	2	4
26	SA				
27	SO				
28	MO	35. Woche		5	1
29	DI			4	2
30	MI		1	3	3
31	DO			2	4

Wildfang Saison

Abfall gehört nicht in die Natur.
Wir alle können Umweltschützer*innen sein. Gehen Sie nicht vorbei, sondern heben Sie den wilden Müll auf und entsorgen ihn.

Sperrmüll online anmelden
www.egn-abfallkalender.de

September 2023

Mein Bezirk:

1 FR					5
2 SA					
3 SO					
4 MO	36. Woche	◆	◆	1	5
5 DI		◆	◆	2	3
6 MI				3	2
7 DO				4	1
8 FR				5	4
9 SA					
10 SO					
11 MO	37. Woche			5	1
12 DI				4	2
13 MI				3	3
14 DO				1	4
15 FR			A	2	5
16 SA					B
17 SO					
18 MO	38. Woche	◆	1	◆	5
19 DI		◆	2	◆	3
20 MI		3	◆	◆	2
21 DO			4	◆	1
22 FR				5	4
23 SA	Herbstanfang				
24 SO					
25 MO	39. Woche			◆	1
26 DI				◆	2
27 MI					3
28 DO					4
29 FR					5
30 SA					

Mehrgenerationen-Recycling

Gemeinsam recyceln und damit aktiv die Umwelt schützen.

Sperrmüll online anmelden
www.egn-abfallkalender.de

Oktober 2023

Mein Bezirk:

1	SO				
2	MO	40. Woche	◆	1	5	5
3	DI	Tag der Deutschen Einheit				
4	MI		◆	2	4	3
5	DO			3	3	2
6	FR			4	1	1
7	SA			5	2	4
8	SO					
9	MO	41. Woche		◆	5	1
10	DI			◆	4	2
11	MI			1	3	3
12	DO				2	4
13	FR					5
14	SA					
15	SO					
16	MO	42. Woche	◆	◆	1	5
17	DI		◆	◆	2	3
18	MI				3	2
19	DO				4	1
20	FR			A	5	4
21	SA					B
22	SO					
23	MO	43. Woche			5	1
24	DI				4	2
25	MI				3	3
26	DO				1	4
27	FR				2	5
28	SA					
29	SO					
30	MO	44. Woche		1	5	5
31	DI			2	4	3

Herbstferien NRW

EGN

Goldener Herbstrausch

Mit unseren extra günstigen Containern werden Sie Ihre bunten Blätter los. Lieferung, Abholung und Entsorgung gibt es den ganzen Oktober zum Aktionspreis.

Alle Herbst-Angebote unter
diemitderameise.de

T 0800 376 0800

Wir sind da.

November 2023

Mein Bezirk:

1 MI	Allerheiligen				
2 DO		3	1	3	2
3 FR			4	2	1
4 SA				5	4
5 SO					
6 MO	45. Woche				1
7 DI					2
8 MI					3
9 DO					4
10 FR					5
11 SA					
12 SO					
13 MO	46. Woche		1	5	5
14 DI			2	4	3
15 MI			3	3	2
16 DO			4	1	1
17 FR		A	5	2	4
18 SA					B
19 SO					
20 MO	47. Woche			5	1
21 DI				4	2
22 MI			1	3	3
23 DO				2	4
24 FR					5
25 SA					
26 SO					
27 MO	48. Woche			1	5
28 DI				2	3
29 MI				3	2
30 DO				4	1

Gelb, gelb, gelb ist alles was wir trennen!

Aber auch andere Farben: Gelbe, Braune oder Blaue Tonne, wir sortieren die Abfälle, damit das Recycling gut funktioniert. So sorgen wir dafür, dass Ressourcen geschont werden und Energie eingespart wird.

Sperrmüll online anmelden
www.egn-abfallkalender.de

Dezember 2023

Mein Bezirk:

1 FR				5	4
2 SA					
3 SO	1. Advent				
4 MO	49. Woche			5	1
5 DI				4	2
6 MI	Nikolaus			3	3
7 DO				1	4
8 FR			A	2	5
9 SA					B
10 SO	2. Advent				
11 MO	50. Woche		1	5	5
12 DI			2	4	3
13 MI		3	1	3	2
14 DO			4	2	1
15 FR				5	4
16 SA					
17 SO	3. Advent				
18 MO	51. Woche				1
19 DI					2
20 MI					3
21 DO					4
22 FR	Winteranfang				5
23 SA			1	5	5
24 SO	Heiligabend				
25 MO	52. Woche / 1. Weihnachtstag				
26 DI	2. Weihnachtstag				
27 MI			2	4	3
28 DO			3	3	2
29 FR			4	1	1
30 SA			5	2	4
31 SO	Silvester				

Winterferien NRW

Sternenhimmel

Geschenk auspacken,
Schere in die Hand, loslegen –
dem Weihnachtstern-Basteln
steht nichts mehr im Weg.

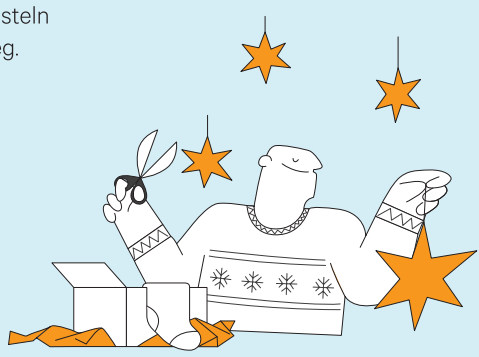

Sperrmüll online anmelden
www.egn-abfallkalender.de

Bezirkseinteilung für die Graue Tonne, Braune Tonne, Gelbe Tonne / Gelber Sack, Blaue Tonne

Markieren Sie bitte hier Ihre Straße und übertragen die zugeordneten Abfuhrbezirke in das vorgesehene Feld über dem Kalendarium!

Straße	Abfuhrbezirk			
Adolf-Kolping-Straße	2	2	2	2
Ahornweg	2	2	2	2
Akazienweg	2	2	2	2
Alte Brachter Straße	2	2	2	2
Alte Dohrstraße	3	3	3	3
Alter Postweg	3	3	3	3
Am Alten Pastorat	5	5	5	5
Am Altenhof	3	3	3	3
Am Amtsgericht	4	4	4	4
Am Anger	3	3	3	3
Am Bahndamm	5	5	5	5
Am Bahnwärterhäuschen	1	1	1	1
Am Bengerhof	4	4	4	4
Am Birkshof	2	2	2	2
Am Bongartzstift	4	4	4	4
Am Brandt	1	1	1	1
Am Engel	1	1	1	1
Am Feldrain	1	1	1	1
Am Frankenkamp	2	2	2	2
Am Friedhof	2	2	2	2
Am Hang	5	5	5	5
Am Hecksken	3	3	3	3
Am Hegbaum	3	3	3	3
Am Heidbüchel	1	1	1	1
Am Hellenberg	1	1	1	1
Am Heydevelthof	3	3	3	3
Am Hotschgraf	1	1	1	1
Am Jüütenbongert	1	1	1	1
Am Kastell	3	3	3	3
Am Königsbach	3	3	3	3
Am Kreuzberg	1	1	1	1
Am Kreuzgarten	5	5	5	5
Am Luchtberg	2	2	2	2
Am Ludbach	4	4	4	4
Am Nettebruch	4	4	4	4
Am Panneschopp	2	2	2	2
Am Quellensee	5	5	5	5
Am Rathaushof	2	2	2	2
Am Rennplatz	1	1	1	1
Am Ringofen	1	1	1	1
Am Rollbruch	3	3	3	3
Am Sandberg	1	1	1	1
Am Schänzchen	5	5	5	5
Am Schlibecker Berg	4	4	4	4
Am See	4	4	4	4
Am Sportplatz	1	1	1	1
Am Stiegertor	2	2	2	2
Am Treppchen	4	4	4	4
Am Wasserturm	4	4	4	4
Am Wittsee	1	1	1	1
An Backesbeek	1	1	1	1
An den Roteichen	2	2	2	2
An den Sandpeschen	2	2	2	2
An den Sportplätzen	3	3	3	3
An der alten Schule	5	5	5	5
An der Backesmühle	2	2	2	2
An der Bahntrasse	3	3	3	3
An der Kirche	5	5	5	5
An der Kleinbahn	1	1	1	1
An der Landwehr	1	1	1	1
An der Quelle	2	2	2	2
An der Reitbahn	2	2	2	2
An der Stadtmauer	2	2	2	2
An der Weberei	3	3	3	3
An Haus Bey	1	1	1	1
An Schönkes Krüz	1	1	1	1
An St. Peter	1	1	1	1
An St. Sebastian	4	4	4	4
Anemonenweg	2	2	2	2
Annastraße	5	5	5	5
Ansemsstraße	1	1	1	1
Anton-Heinen-Straße	1	1	1	1
Antonstraße	2	2	2	2
Arnold-Janssen-Straße	2	2	2	2
Asternweg	2	2	2	2
Auf der Kurt	1	1	1	1
Auf der Schomm	1	1	1	1
August-Färvers-Straße	1	1	1	1
Austalsweg	1	1	1	1
Bachstraße	2	2	2	2
Baerlo	3	3	3	3
Bahnhofstraße	2	2	2	2
Beek	5	5	5	5
Beethovenstraße	2	2	2	2
Bellenweg	1	1	1	1
Berg	5	5	5	5
Berger Feld	5	5	5	5
Bergstraße	1	1	1	1
Berliner Straße	5	5	5	5
Bieth	3	3	3	3
Biether Straße	3	3	3	3
Birkenweg	4	4	4	4

Bischof-Peters-Straße	3	3	3	3
Bleichstraße	4	4	4	4
Blumenallee	2	2	2	2
Blumenstraße	5	5	5	5
Blumental	3	3	3	3
Bocholt	4	4	4	4
Bocholter Weg	4	4	4	4
Boisheimer Straße	5	5	5	5
Bongartzstraße	3	3	3	3
Bootenkamp	3	3	3	3
Brabanter Straße	3	3	3	3
Brachter Landstraße	2	2	2	2
Brachter Straße	5	5	5	5
Brahmsstraße	2	2	2	2
Brassertweg	5	5	5	5
Breslauer Straße	2	2	2	2
Breyeller Straße	4	4	4	4
Brigittenstraße	2	2	2	2
Brillantsamtstraße	3	3	3	3
Brockerhof	4	4	4	4
Bruch	2	2	2	2
Bruchstraße	1	1	1	1
Brückenhausstraße	3	3	3	3
Brückenstraße	3	3	3	3
Bruckrath	5	5	5	5
Buchenstraße	4	4	4	4
Buchenweg	5	5	5	5
Bürdestraße	2	2	2	2
Burgstraße	4	4	4	4
Busch	1	1	1	1
Büschen	1	1	1	1
Buscher Weg	1	1	1	1
Buschstraße	2	2	2	2
Carl-Sonnenschein-Straße	5	5	5	5
Caudebec-Ring	4	4	4	4
Christian-Rötzel-Allee	3	3	3	3
Dahliensteg	1	1	1	1
Dahlienweg	2	2	2	2
Dahlweg	1	1	1	1
Danziger Straße	3	3	3	3
De-Ball-Straße	3	3	3	3
Dechant-Werth-Straße	4	4	4	4
Deller Weg	1	1	1	1
Doerkesplatz	4	4	4	4
Dohrstraße	3	3	3	3
Donkelsvennweg	2	2	2	2
Dorfstraße	1	1	1	1

Dornbuscher Straße	4	4	4	4
Douvengasse	4	4	4	4
Driesenweg	2	2	2	2
Dülkener Straße	5	5	5	5
Düsseldorfer Straße	4	4	4	4
Dyck	4	4	4	4
Eduard-Istas-Straße	3	3	3	3
Eichendonk	2	2	2	2
Eichendorffstraße	3	3	3	3
Eichenstraße	4	4	4	4
Einsteinstraße	3	3	3	3
Eisenbahnstrecke	3	3	3	3
Elisabethstraße	4	4	4	4
Entenpfad	2	2	2	2
Eremitenstraße	4	4	4	4
Erich-Selbach-Straße	4	4	4	4
Erikaplatz	2	2	2	2
Erlenbruch	3	3	3	3
Erlenweg	2	2	2	2
Fährstraße	2	2	2	2
Falltorfeld	3	3	3	3
Färberstraße	4	4	4	4
Fasanenstraße	4	4	4	4
Feegersweg	1	1	1	1
Felderend	5	5	5	5
Feldstraße	2	2	2	2
Fenland-Ring	4	4	4	4
Fichtenweg	1	1	1	1
Fischerweg	4	4	4	4
Fliederplatz	2	2	2	2
Fliederweg	1	1	1	1
Florastraße	4	4	4	4
Flothend	4	4	4	4
Flothender Straße	4	4	4	4
Fongern	5	5	5	5
Frankstraße	2	2	2	2
Franziskusstraße	1	1	1	1
Franz-Nelihsen-Straße	1	1	1	1
Freiheitstraße	4	4	4	4
Frenkenweg	1	1	1	1
Friedenstraße	3	3	3	3
Friedhofstraße	4	4	4	4
Friedrichstraße	2	2	2	2
Fuchsienweg	2	2	2	2
Furth	5	5	5	5
Gartenstraße	2	2	2	2
Gartzweg	3	3	3	3
Geldrische Straße	1	1	1	1
Geldrischer Weg	3	3	3	3

Generalgasse	2	2	2	2
Geranienweg	2	2	2	2
Gerberstraße	2	2	2	2
Gerhart-Hauptmann-Straße	5	5	5	5
Gertrudenhof	5	5	5	5
Gier	3	3	3	3
Ginsterheide	2	2	2	2
Glabbach	1	1	1	1
Gladiolenweg	2	2	2	2
Goethestraße	2	2	2	2
Görresstraße	4	4	4	4
Graf-MirbachStraße	4	4	4	4
Graf-Schaesberg-Straße	1	1	1	1
Grefrather Straße	1	1	1	1
Grenzwaldstraße	2	2	2	2
Grenzweg	5	5	5	5
Grüner Weg	4	4	4	4
Günther-Hinnenthal-Straße	2	2	2	2
Haagstraße	5	5	5	5
Haak	1	1	1	1
Hagedorn	2	2	2	2
Hagelkreuzstraße	4	4	4	4
Hainbuchenweg	5	5	5	5
Hampöl	1	1	1	1
Hamsel	1	1	1	1
Hanna-Meuter-Straße	4	4	4	4
Hans-Herbert-Rösges-Straße	5	5	5	5
Hans-Willi-Güßgen-Platz	4	4	4	4
Happelter	5	5	5	5
Happelter Straße	5	5	5	5
Hastert	1	1	1	1
Hauptstraße	1	1	1	1
Heerstraße	1	1	1	1
Heide	1	1	1	1
Heideanger	2	2	2	2
Heidenfeldstraße	4	4	4	4
Heidkamp	2	2	2	2
Heidweg	1	1	1	1
Heinestraße	2	2	2	2
Hein-Nicus-Straße	4	4	4	4
Heinrich-Anstötz-Straße	5	5	5	5
Heinrich-Haanen-Straße	4	4	4	4
Heinrich-Houben-Straße	5	5	5	5
Heinrich-Kessels-Straße	4	4	4	4
Helene-Assenheimer-Straße	3	3	3	3
Hendrik-Goltzius-Weg	1	1	1	1
Henri-Dunant-Straße	5	5	5	5
Hermann-Lüb-Straße	2	2	2	2

Heronger Straße	1	1	1	1
Herrenpfad	1	1	1	1
Herrenpfad-Süd	1	1	1	1
Hillenweg	1	1	1	1
Hinsbecker Straße	1	1	1	1
Hochstraße	4	4	4	4
Hockstraße	2	2	2	2
Hohe Driesch	1	1	1	1
Höhenweg	1	1	1	1
Hohlweg	3	3	3	3
Hölderlinstraße	2	2	2	2
Hombergen	1	1	1	1
Hottweg	2	2	2	2
Hoverkampstraße	4	4	4	4
Hübeck	1	1	1	1
Hubertusplatz	5	5	5	5
Hubertusstraße	5	5	5	5
Huehr	5	5	5	5
Hülst	2	2	2	2
Im Dahl	2	2	2	2
Im Dorffeld	4	4	4	4
Im Hopfengarten	4	4	4	4
Im Hoverbruch	4	4	4	4
Im Krokusfeld	1	1	1	1
Im Loewinkel	4	4	4	4
Im Sandfeld	2	2	2	2
Im Weberfeld	3	3	3	3
Im Weiherfeld	3	3	3	3
Im Windfang	1	1	1	1
Im Winkel	1	1	1	1
In der Feriat	1	1	1	1
In der Loeheide	4	4	4	4
In der Schrappheide	2	2	2	2
Industriestraße	1	1	1	1
Ingenhovenweg	4	4	4	4
Jahnstraße	2	2	2	2
Jahrtausendplatz	2	2	2	2
Jan-Van-Nooy-Straße	2	2	2	2
Joe-Alex-Straße	3	3	3	3
Johannes-Cleven-Straße	4	4	4	4
Johannesfeld	1	1	1	1
Johannes-Hessen-Straße	4	4	4	4
Johannesstraße	1	1	1	1
Johannes-Torka-Straße	4	4	4	4
Johann-Finken-Straße	1	1	1	1
Johann-Melchior-Straße	3	3	3	3
Johann-Peter-Knippen-Straße	1	1	1	1
Johann-Peters-Straße	5	5	5	5
Johann-Sticker-Straße	3	3	3	3

Josef-Hoffmans-Straße	3	3	3	3
Josefstraße	5	5	5	5
Joseph-Veith-Straße	4	4	4	4
Juiser Feld	2	2	2	2
Jülicher Weg	3	3	3	3
Jupp-Busch-Straße	3	3	3	3
Jupp-Rübsam-Straße	1	1	1	1
Kaldenkirchener Straße	1	1	1	1
Kampstraße	4	4	4	4
Kanalstraße	2	2	2	2
Karl-Egmond-Straße	3	3	3	3
Karl-Reulen-Straße	3	3	3	3
Karlstraße	2	2	2	2
Karpfenweg	4	4	4	4
Karstraße	1	1	1	1
Kehrstraße	2	2	2	2
Kempener Straße	4	4	4	4
Kettelerstraße	5	5	5	5
Kiefernforst	2	2	2	2
Kindt	5	5	5	5
Kindter Straße	5	5	5	5
Kirchplatz	2	2	2	2
Kirchstraße	4	4	4	4
Kirchweg	5	5	5	5
Klemensstraße	2	2	2	2
Klostergasse	2	2	2	2
Knorrstraße	2	2	2	2
Kölner Straße	2	2	2	3
Kölsumer Weg	4	4	4	4
Königsberger Straße	3	3	3	3
Königspfad	2	2	2	2
Kopernikusstraße	1	1	1	1
Kornblumenweg	2	2	2	2
Koul	1	1	1	1
Krämerstraße	5	5	5	5
Kreuzmoenchstraße	2	2	2	2
Kreuzstraße	2	2	2	2
Krickenbecker Allee	1	1	1	1
Krokusweg	2	2	2	2
Krüchtens Straße	5	5	5	5
Krugerpfad	1	1	1	1
Krüßhütt	3	3	3	3
Kurze Straße	3	3	3	3
Lambert-Maaßen Straße	2	2	2	2
Lambertimarkt	5	5	5	5
Landrat-Mülleneisen-Straße	4	4	4	4
Landstraße	1	1	1	1
Langwasserstraße	2	2	2	2

Lärchenweg	1	1	1	1
Leo-Bontenackels-Straße	4	4	4	4
Leopold-Henrichs-Straße	1	1	1	1
Lessingstraße	2	2	2	2
Leuther Straße	1	1	1	1
Leutherheide	3	3	3	3
Lilienweg	2	2	2	2
Lindenallee	3	3	3	3
Lindenstraße	4	4	4	4
Lobbericher Straße	5	5	5	5
Locht	1	1	1	1
Loirfeld	5	5	5	5
Lomstraße	1	1	1	1
Lötsch	5	5	5	5
Lötscher Weg	5	5	5	5
Lotzstraße	5	5	5	5
Magueritenweg	2	2	2	2
Marienstraße	1	1	1	1
Markt	1	1	1	1
Marktplatz	2	2	2	2
Marktstraße	4	4	4	4
May	1	1	1	1
Metgesheide	5	5	5	5
Mittelstraße	3	3	3	3
Mommer Straße	5	5	5	5
Montel-Allee	1	1	1	1
Möskesweg	2	2	2	2
Moubisstraße	5	5	5	5
Mozartstraße	2	2	2	2
Mühlenbachweg	5	5	5	5
Mühlenstraße	4	4	4	4
Mußkamp	5	5	5	5
Nachtigallenweg	4	4	4	4
Natt	3	3	3	3
Nelkenweg	2	2	2	2
Nell-Breuning-Straße	1	1	1	1
Nette	1	1	1	1
Neuenweg	1	1	1	1
Neustraße	1	1	1	1
Niedieckstraße Hinsbeck	3	3	3	3
Niedieckstraße Lobberich	3	3	3	3
Nikolaus-Ehlen-Straße	2	2	2	2
Nordhoffstraße	3	3	3	3
Nordstraße	3	3	3	3
Obere Färberstraße	4	4	4	4
Obere Landstraße	1	1	1	1
Oberes Heidenfeld	4	4	4	4

Oberonnert	5	5	5	5
Oberstraße	1	1	1	1
Ochsenpfuhl	2	2	2	2
Oirlich	1	1	1	1
Oirlicher Straße	1	1	1	1
Onnert	5	5	5	5
Ophoven	1	1	1	1
Ostdeutscher Weg	3	3	3	3
Overbeckstraße	5	5	5	5
Panoramaweg	1	1	1	1
Parkstraße	1	1	1	1
Pasch	3	3	3	3
Pastor-Schmidt-Straße	4	4	4	4
Paul-Breuer-Straße	1	1	1	1
Paul-Schrievers-Straße	1	1	1	1
Paul-Therstappen-Straße	5	5	5	5
Perdsvenn	1	1	1	1
Peter-Berten-Straße	1	1	1	1
Petershof	1	1	1	1
Pieper	5	5	5	5
Plankenheide	1	1	1	1
Poelvenn	1	1	1	1
Pönsgenstraße	2	2	2	2
Poststraße	2	2	2	2
Rahe	5	5	5	5
Raher Feld	5	5	5	5
Rathausgasse	2	2	2	2
Ravensstraße	2	2	2	2
Reiherstraße	4	4	4	4
Reinersstraße	4	4	4	4
Reinhard-Bötzkes-Straße	3	3	3	3
Rektor-Bongartz-Weg	1	1	1	1
Rektor-Budde-Straße	3	3	3	3
Rennekoven	4	4	4	4
Rieth	5	5	5	5
Riether Straße	5	5	5	5
Ringstraße	2	2	2	2
Ritzbruch	3	3	3	3
Robert-Kahrmann-Straße	4	4	4	4
Romdöppen	5	5	5	5
Rosenplatz	2	2	2	2
Rosental	3	3	3	3
Rosenweg	1	1	1	1
Roxforter Weg	3	3	3	3
Sandfeldstraße	2	2	2	2
Sandstraße	2	2	2	2
Sassenfeld Breyell	3	3	3	3
Sassenfeld Lobberich	3	3	3	3

Sassenfelder Kirchweg	3	3	3	3
Sassenfelder Straße	4	4	4	4
Schaager Straße	5	5	5	5
Schellberg	3	3	3	3
Schenkesweg	1	1	1	1
Schiessruthe	1	1	1	1
Schillerstraße	2	2	2	2
Schindackersweg	2	2	2	2
Schlangenweg	2	2	2	2
Schlibeck	4	4	4	4
Schlöp	1	1	1	1
Schlossallee	1	1	1	1
Schlossstraße	1	1	1	1
Schmaxbruch	3	3	3	3
Schöffengasse	2	2	2	2
Schopspad	1	1	1	1
Schulpfad	1	1	1	1
Schulstraße	3	3	3	3
Schulzenburgweg	3	3	3	3
Schumachersstraße	3	3	3	3
Schützenkamp	1	1	1	1
Schützenstraße	2	2	2	2
Schwanenhaus	1	1	1	1
Seerosenstraße	4	4	4	4
Severusstraße	2	2	2	2
Sittard	4	4	4	4
Sonnenblumenweg	2	2	2	2
Sonnendyker Weg	5	5	5	5
Speck	5	5	5	5
Speestraße	1	1	1	1
Sperberstraße	4	4	4	4
Spitalstraße	3	3	3	3
Sprinkelhofer Weg	3	3	3	3
Sankt-Antonius-Straße	1	1	1	1
Stadionstraße	3	3	3	3
Stappstraße	2	2	2	2
Stauffenbergstraße	1	1	1	1
Steegerstraße	4	4	4	4
Steinstraße	4	4	4	4
Stettiner Straße	3	3	3	3
Steyler Straße	2	2	2	2
Stöppken	4	4	4	4
Strackweg	3	3	3	3
Strandweg	4	4	4	4
Struck	2	2	2	2
Süchtelner Straße	4	4	4	4
Südliche Wambacher Straße	2	2	2	2
Synagogenstraße	2	2	2	2

Tannenstraße	4	4	4	4
Techelweg	1	1	1	1
Tegelener Weg	2	2	2	2
Thalweg	5	5	5	5
Theodor-Haan-Straße	3	3	3	3
Tolkemiter Straße	2	2	2	2
Tomp	2	2	2	2
Trappistenweg	2	2	2	2
Tulpenpfad	1	1	1	1
Uhlandstraße	2	2	2	2
Ulmenweg	1	1	1	1
Unteronnert	5	5	5	5
Van-Alpen-Straße	2	2	2	2
Van-der-Upwich-Straße	4	4	4	4
Veilchenweg	2	2	2	2
Venloer Straße	2	2	2	2
Vennstraße	2	2	2	2
Verbindungsstraße	1	1	1	1
Versteylstraße	5	5	5	5
Von-Bocholtz-Straße	4	4	4	4
Von-Waldois-Straße	5	5	5	5
Vorbruch	3	3	3	3
Voursenbeck	1	1	1	1
Wallstraße	2	2	2	2
Wambacher Straße	2	2	2	2
Wankumer Straße	1	1	1	1
Wasserstraße	2	2	2	2
Weberstraße	3	3	3	3
Weidenweg	2	2	2	2
Weimarer Straße	3	3	3	3
Weißdornweg	2	2	2	2
Werner-Jäger-Straße	3	3	3	3
Wevelinghoven	1	1	1	1
Wevelinghover Straße	3	3	3	3
Wiesenstraße	5	5	5	5
Wilhelm-Reimes-Straße	4	4	4	4
Wilhelmshöhe	4	4	4	4
Willi-Küppers-Straße	2	2	2	2
Windmühlenweg	4	4	4	4
Wingesberg	1	1	1	1
Wylreweg	2	2	2	2
Xylanderweg	1	1	1	1
Zillessen-Allee	1	1	1	1
Zum Krang	2	2	2	2
Zum Sonnenbach	5	5	5	5
Zum Wedemhof	1	1	1	1
Zur Laerche	2	2	2	2
Zur Nette	3	3	3	3
Zur Neumühle	3	3	3	3